



**L'ASSOCIAZIONE ORNITOLOGICA ANCONETANA E
LE ASSOCIAZIONI MACERATESE, PERUGINA, PESARESE
PESCARESE, PICENA E TERamana ORGANIZZANO:**



19-22 OTTOBRE

JESI Via del Molino
Campi Tennis Circolo Cittadino
Parcheeggio della Piscina Comunale

**DOMENICA, ORE 15
ESIBIZIONE DI FALCONERIA
E VOLO LIBERO A CURA
DELL'ASSOCIAZIONE:**



APERTURA AL PUBBLICO:

20 OTTOBRE - dalle ore 18.00 alle 20.00
21 OTTOBRE - dalle ore 9.00 alle 20.00
22 OTTOBRE - dalle ore 9.00 alle 18.00
Premiazioni: 22 OTTOBRE - ore 16.00

ALL'INTERNO DELLA MOSTRA TROVERETE:

Concorso di disegno per le scuole Prove di tennis a cura del:



Casa del Commiato



David - Icof

Lo staff è disponibile 24 ore su 24, 7 giorni su 7. I collaboratori curano ogni aspetto con attenzione, rispetto per il lutto e discrezione. Dal disbrigo delle impellenze burocratiche fino alle opere cimiteriali. Da oltre 70 anni, l'agenzia garantisce il massimo della professionalità al servizio dei clienti.



Contatti

☎ 0731 - 212163 / 212800

✉ info@davidicof.it

🌐 www.davidicof.it

🏠 via G. Salvemini 2/4
Jesi (AN)

Servizi

- Organizzazione cerimonie funebri
- Allestimento camere ardenti
- Trasporto nazionale ed estero
- Parco velcoli specializzato
- Composizione della salma
- Servizi floreali e composizioni
- Disbrigo pratiche funerarie
- Lanfile, accessori ed arte funeraria
- Affissioni lutto ed anniversari
- Cremazione ed urne cinerarie
- Servizi funebri 24 ore su 24



PRIMI PIATTI E SECONDI DA ASPORTO

Via Nazario Sauro, 17/A - 60035 JESI (AN)
Tel. 0731 260706 - Cell. 333 1002466

ALLEVAMENTO AMATORIALE PAPPAGALLI SANTONI EMANUEL



ONDULATI
DI COLORE
R.N.A.
91ZA

Via Clementina, 21b | Jesi (AN) - Tel. 331 6535639
Email: 98ernis@gmail.com

📍 Allevamento Ondulati di colore RNA 91ZA



LA BOTTEGA... ...DALLA NOSTRA TERRA. ALLA VOSTRA TAVOLA!

📍📱 caseificio agricolo piandelmedico
www.agricolapiandelmedico.it



JESI Via Piandelmedico, 101 - Tel. 0731 208397



TELAJ COSTRUITI IN ITALIA

Via XXIV Maggio, 42/A - 60035 JESI (AN)
Cell. 331 4906216

ASSOCIAZIONE ORNITOLOGICA ANCONETANA

Come Associazione Ornitologica Anconetana, dopo la buona riuscita della scorsa mostra abbiamo deciso di intraprendere l'organizzazione dell'Interregionale dell'Adriatico. Interregionale perché coinvolge le associazioni del raggruppamento Marche/Umbria e quelle di Abruzzo/Molise. In particolare, oltre a noi, questo evento vedrà in prima linea le associazioni: Maceratese, Pesarese, Picena, Perugina, Pescara, Teramana. Insieme, raggruppiamo gli allevatori di uccelli delle varie province e aderiamo con altre 234 Associazioni Italiane alla F.O.I., Federazione Ornicoltori Italiani, riconosciuta con D.P.R. in data 15 dicembre 1949 n. 1166 con lo scopo di promuovere lo studio, il miglioramento, lo sviluppo e la conservazione del patrimonio ornitologico. Ci prefiggiamo inoltre di propagandare

l'amore e la conoscenza degli uccelli, il rispetto e la salvaguardia del loro habitat, e tramite i nostri associati di diffondere i sistemi del corretto allevamento sia a scopo ornamentale che espositivo, tutelando i soggetti in via di estinzione. Il nostro motto è **"Allevare è proteggere"**.

Tante saranno le attività in programma oltre la mostra a partire da esposizioni fotografiche, convegni ed esibizioni di volo libero.

Invitiamo quindi tutta la cittadinanza ad ammirare i soggetti esposti in mostra, con i loro piumaggi variopinti e colori sgargianti, ascoltando le melodie dei loro canti. **Vi aspettiamo nei giorni 20,21 e 22 ottobre 2023.**

*Il presidente del C.O
Santoni Emanuel*

Programma 2023

GIOVEDÌ 19 OTTOBRE

ore 9:00 - 19:00

Alloggiamento soggetti esposti

VENERDÌ 20 OTTOBRE

dalle ore 8:00

ore 18:00 - 20:00

Giudizio soggetti

Apertura al pubblico

SABATO 21 OTTOBRE

ore 9:00 - 20:00

Apertura al pubblico

DOMENICA 22 OTTOBRE

ore 9:00 - 18:00

ore 10:00

ore 15:00

ore 16:00

ore 17:30

Apertura al pubblico

Convengo "Un volo verso l'inclusione"

Esibizione Falconeria e volo libero

Premiazione

Ritiro soggetti esposti



Nel giardino del circolo cittadino, presso il punto bar sarà possibile degustare colazioni e aperitivi in compagnia dei nostri amici pappagalli e rapaci!

Approfitta di questa esperienza!

(Nessun costo aggiuntivo alla consumazione, prenotati al **349 8624973**)

TI ASPETTIAMO!

SABATO CON L'ARA ZEUS:

Colazione o aperitivo? Scegli tu!
L'Ara Zeus sarà a farci compagnia
dalle 9.30 alle 12!



DOMENICA CON I RAPACI!

COLAZIONE: a partire dalle ore 9.30
APERITIVO: a partire dalle 17.30

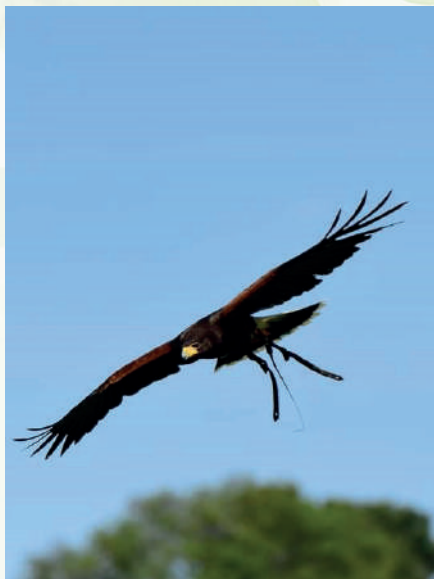

In collaborazione con **"La Fattoria dei Sogni & Ali della terra"**
Le Colazioni avranno inoltre una marcia in più, grazie al caffè di
"The Coffy Way"

ALL'INTERNO DELLA MOSTRA TROVERETE ANCHE QUESTE ATTRAZIONI

PROVE DI TENNIS A CURA DEL:



DOMENICA, ORE 15 - ESIBIZIONE DI FALCONERIA E VOLO LIBERO



#pediatria #ornitologia

Un volo verso la libertà

22 OTTOBRE | ORE 10:00
presso i locali della mostra

#disabilità #animali

CONVEGNO RELATORI:

- **Professor Valentino Cherubini**

Direttore della SOD di Diabetologia Pediatrica,
Azienda Ospedaliera Universitaria delle Marche

- **Selena Abatelli**

Proprietaria della Fattoria dei Sogni e Dream Day

#volo #convegno

A seguire:
"Ornitologia e Divulgazione:
testimonianze dall'Abruzzo"

#pappagalli #inclusione

CONCORSO "ALLEVARE E' PROTEGGERE"

All'interno della mostra sarà presente anche un'esposizione di disegni dei bambini di alcune scuole della Vallesina inerenti al concorso di disegno "Allevare è proteggere" dove i protagonisti saranno i volatili che vivono con noi nelle nostre case o nei nostri giardini. I migliori disegni saranno premiati con una medaglia d'argento offerta dall'Associazione **domenica 22 ottobre.**



GEG FASHION SRL showroom

1000
Millemiglia



NOLEGGIO
Camper - Furgoni
Minibus - Autovetture

Viale Don Minzoni, 20 - 60035 Jesi (An)
Tel./Fax 0731.213621 - Cell. 347.8235071

www.millemigliacamper.it - posta@millemigliacamper.it

L'Arte del
Calzolaio



RIPARAZIONE CALZATURE

Via Nazario Sauro, 1 - 60035 JESI (AN)
Tel. 329 9145930

GIANLUCA FERRETTI

Photographer

- SHOOTING PROFESSIONALI
- FESTE PRIVATE
- FOOD EXPERIENCE
- PET PHOTOGRAFY
- MATRIMONI



FOLLOW ME ON  

 +39 327 0679245

 www.gianlucaferrettiphotographer.it

 info@gianlucaferrettiphotographer.it



VINI VALMUSONE

SANTA MARIA NUOVA (AN)

TEL. 0731 245707

vinivalmusone@tim.it



Viale Michelangelo, 82
06081 Palazzo, Umbria
Tel. 075 8039444

O P E L

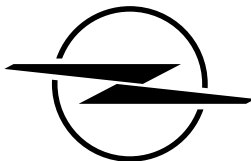

AUTO Km 0 e Noleggio Lungo Termine

ALMAUTO JESI - www.almauto.it



natalucci

Natalucci Emilio & C srl
V.le Don Minzoni, 16/a
60035 Jesi (AN)

Tel. 0731 207217
Fax 0731 200353

www.natalucci.it
info@natalucci.it



Viale Don Minzoni, 5/B - JESI (AN) - Tel. 0731 202566
www.carrozzeriascarponi.com - info@carrozzeriascarponi.191.it

*Premiato Allevamento
PLURI CAMPIONE ITALIANO
e MONDIALE
Battenti Giordano Bruno 83BM*

ONDULATI DI COLORE

*lutino - albino - corpo chiaro - cannella - pezzato recessivo
ale merlettate - corpo chiaro easley*

Via Piandelmedico, 64 - Jesi (AN) tel. 333.2785176



POSSANZINI
oleodinamica industriale e mobile

40 YEARS

1982 - 2022

IMPIANTISTICA OLEODINAMICA
COSTRUZIONI MECCANICHE DI PRECISIONE

ASSISTENZA TECNICA SUL POSTO
PRODOTTI IMPIANTI OLEODINAMICI

60035 **JESI (AN)**
VIA FONTEDAMO, 18 BIS - ZIPA 3
TEL: 0731.605724 / 5

www.possanzini.it
EMAIL: info@possanzini.it

TAMOIL



Area di servizio
PRADELLONA

Via Pradellona - 60030 Santa Maria Nuova (An)
Tel. 0731 247034 - 389 7972141
areadiserviziopradellona@gmail.com

CARBURANTE - LAVAGGIO AUTO E TAPPEZZERIA
ACCESSORI AUTO - CAMBIO GOMME - TAGLIANDO AUTO



**Premiato Allevamento
BRUNI MARINO**

ISABELLA GIALLO INTENSO
ISABELLA GIALLO INTENSO BRINATO
GIALLO INTENSO
GIALLO BRINATO
GIALLO MOSAICO
cell. 339 3825735
Via Madonna del Rosario n. 5
60010 Ostra

**EMPORIO
DELLA NATURA**

Importatori diretti Lori Nectar: trattiamo Raggio di Sole, Orlux, Formevet, Manitoba, Quiko, Chemivit, Versele-Laga, Nekton, Ornitalia, Raff-Ravasi, Besser elektronik, Seminart, Candioli, Imac, Pagnini, Domus, GiTre, STA soluzioni, 2GR, Sisal Fibre e tanti altri

 <https://www.facebook.com/emporiodelanaturaAN>

Via dell'Artigiano, 2-4 - MONTE SAN VITO (AN)
Tel. 071.7489079 - Fax 071. 7489685 - Cell. 339.8714992



Superstore
JESI "IL TORRIONE"
Via Castelfidardo

Supermercato
JESI
Via Puglisi

MARCO BALDI
Sales Consultant



B R O K E R

☎ 347.3804933

✉ marco.baldi@aicbroker.com

🌐 www.aicbroker.com



IMPORT EXPORT UCCELLI

Gianluca +39 366.2674740

Luca +39 347.9626996

Via della Ferrovia, 5 | SPELLO (PG)
az.colibri@libero.it



GUBBIO (PG)
350 1892525

Allevamento Pappagalli

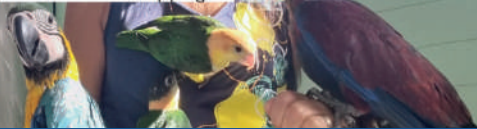

ALBERGO
RISTORANTE
2000



Pavone Livio & C. S.n.c.

Via Veneto 1 - 60030 Monsano (AN)

C.F./P.IVA : 01098410424

tel. 0731-60 55 65

fax 0731-60 55 68

www.albergo2000.it

Info@albergo2000.it

Daniel & Hogan



ALTERNATIVE di HCD
Piazza Caduti sul Lavoro, 4 - Jesi
Tel. 0731 56670



MONSANO



www.vivaarredamenti.com

CUCINE - CAMERETTE - CABINE ARMADIO SU MISURA

Allevamento sportivo uccelli esotici

• VALDEMIRO SARACENI •

R.N.A. NA 33



Via Verziere, 45 - 60035 Jesi
Tel. 348 6514193
valdedajesi@gmail.com



FlyFood

La cucina che vuoi tu. Dove vuoi tu.



Scarica su
App Store



DISPONIBILE SU
Google Play

fly-food.com

segui su:  [flyfood](https://www.facebook.com/flyfood)  [@flyfooditaly](https://www.instagram.com/flyfooditaly)



via pergolesi, 12
Jesi (AN)

tel. 0731-299210
thecoffeyway.com



G Giardinaggio
Federici s.r.l.

Progetta - Realizza - Cura
GIARDINI ed AREE VERDI

Via Alighieri, 2 (Sede legale) - JESI (AN)
Cell. 333.4437851 - 349 6549577
giardinaggiofedericisrl@gmail.com
www.giardinaggiojesi.it

Offerte e promozioni su 

'958



PAN Noleggio
Autoveicoli

maxi **COAL**

SANTA MARIA NUOVA (AN)
Via Ravagli, 28
Tel. 0731 245012 - Luca 339 8989742

idrotermosolare

di Salvoni C. & C. snc

Assistenza caldaie Impianti idrici, termici, solari
Condizionamento ed energie rinnovabili

Numero verde 800 500 271

Jesi (An) - Via Campania, 29
www.idrotermosolare.it - info@idrotermosolare.it

PHOENIX SAS di Sartini Massimo
Rappresentanze Abbigliamento
via L. Albertini 36 D12
60131 Ancona AN



FIAT *Scortichini*



REVISIONI AUTO E MOTO
SERVIZIO GOMME
IMPIANTI METANO E GPL
VENDITA
ASSISTENZA

JESI - Viale Don Minzoni, 26 **Vendita** 0731 58604 **Officina** 0731 207571

M  **ONDO**

INF  **SSI**

www.mondoinfissi.it

ABOUT HOME s.r.l.

ARREDAMENTI

di Cardinali Alessio

Via Marconi, 104/109 - 60035 JESI (AN) - Tel. 0731 202604
info@abouthomejesi.it - www.abouthomejesi.it



ACCATTOLI MARINO
OFFICINA MECCANICA

Via Roma, 76 - 60030 SANTA MARIA NUOVA (AN)

☎ 0731 246446
☎ 349 1468434
☎ 338 9020250

P.IVA 02845540422
C.F. CCTMRN66E271251R
Cod. SDI: SUBM70N



Assetto Gomme
GOMMISTA



Soccorso
Stradale

Aria Condizionata

Impianti METANO/GPL



Country House

RISTORANTE PIZZERIA

degli **Ulivi del Monte**

ex Tana Libera Tatti

Via Moruco, 2/c - 60037 Monte San Vito (An)

Info e prenotazioni Cell. 388 8230897- gliulividelmonte@gmail.com



MANITOBA

la Qualità è nella nostra natura



il PAPPAGALLO

di Simone Catena

- ornitologia ▪ animali da cortile
- tutte le specie di uccelli
- mangimi ▪ giardinaggio ▪ fiori



Tel. 0731.200341

Via Campania, 29/A
60035 JESI (AN) cell. 336/604734



Desiree
Professional Beauty

3315786848



gjampieri.desiree@gmail.com

CONSULENTE ESTETICA
RIFLESSOLOGIA PLANTARE
TRATTAMENTI VISO/CORPO
LASER EPILATORIO
ESTETICA DI BASE
TRUCCO CERIMONIE

AUTORICAMBI



Palombini Liborio & C. Snc

Via Don Capannini, 6 - Jesi (AN)
Tel. 07314831-073157068 / fax 073157068
e-mail: palombini.lib@tin.it



ZAINI
delle migliori
marche



**LIBRI
NUOVI
E
USATI**



**ARTICOLI
PER LA
SCUOLA**

**IDEE
REGALO**

Via Paladini, 6 Tel. 0731 203962 e-mail: pandajesi@fastwebnet.it



AGRICOLTURA - GIARDINAGGIO
TUTTO PER ANIMALI
DA COMPAGNIA E DA CORTILE



Via XXIV Maggio, 53 - JESI (AN)
Tel. 0731 207185 - lanuovagricola@gmail.com



**STOPPONI
GIANCARLO**

RNA 288P

*Roseicollis serie blu
di ceppo referenziato
e pluripremiato*

Tel. 3387598637

LA MODERNA

di Luconi Massimo & C. s.a.s



Via Zannotti, 4/bis - 60035 JESI (AN)
Tel. e Fax 0731 202546
off.lamoderna@gmail.com

www.lamodernajesi.it
www.lamodernashop.it





GRAZIANO GIAMPIERI

Via Felice Cavallotti, 56 - 60035 JESI (AN)
Cell. 335 8367096



Premiato Allevamento RNA 155M di:

LIPOCROMICI INT. BR. MOS. GIALLI,
NERO PASTELLO ALI GRIGIE GIALLI E BIANCHI,
AGATA OPALE GIALLI E BIANCHI,
AGATA TOPAZIO BIANCHI

VALLINI

F.lli VALLINI srl

Via Gramsci

60030 S. Maria Nuova (AN)

E-mail: vallinedilizia@libero.it

Tel. 0731 246117

Fax 0731 249301

materiali edili piastrelle e parquet arredo bagno caminetti
termoidraulica ferramenta materiale elettrico elettrodomestici

Farmacia CALCATERRA CARLA & PAOLA

P.zza Magagnini, 3 - Tel. 0731.246161
SANTA MARIA NUOVA (AN)
e-mail: farmaciacalcattera@tiscali.it

CAMPIONE DEL MONDO

Premiato Allevamento
Nero Rosso Intensi e Brinati



MARSILI ARNALDO

RNA 0271

Via delle Palombare , 55 - ANCONA
Cell. 3478557728

Pasta Fresca "Da Carla"



di Vitali Carla Maria - p.zza Magagnini 35 - carlam.vitali@libero.it
SANTA MARIA NUOVA (AN) - tel. 0731 246171 - cell. 333 3304857

Ristè Auto

L'AUTO SU MISURA PER TE

Tel. 0731 245171 - Fax 0731 249280

www.risteauto.it

risteaautosrl@virgilio.it

VENDITA AUTOVEICOLI

VEICOLI COMMERCIALI

SERVIZI FINANZIARI

Zoria Ind.le - Via Pradellona 10/A - 60030 S. Maria Nuova - An

ALLEVAMENTO

CANARINI DI COLORE

- Bruno pastello mosaico rosso
- Agata opale rosso/avorio
- Mosaico rosso L.M.
- Rosso avorio



VILLANI ANTONIO R.N.A. 90HM

Via D.Alighieri, 4A - Camerano

maluan1971@alice.it - Tel. 333 6556750

Albergo - Ristorante

HOTEL DEI NANI

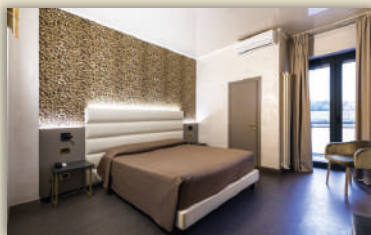

Viale del Lavoro, 34 - 60035 Jesi (An) - Tel. 0731 4846
e-Mail: info@hoteldeinani.it - www.hoteldeinani.it

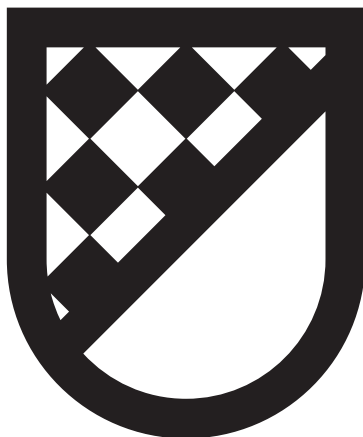

L U C C H E T T I